ピタットハウス　南千里店　検索
どうぞお気軽にアクセスして下さい。

いい家・いい部屋、地元に強いピタットハウスに、おまかせください。

住まいのことなら何でもご相談して下さいねっ。

A 建築条件付売土地 千里山西2 土地価格 2,880万円

南向き

阪急千里線 関大前駅 徒歩4分　北大阪急行線 緑地公園駅 徒歩10分

自由設計

・広々21m間口

広告初登場

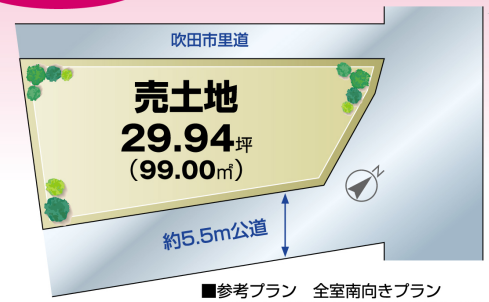

・千里第三小
・第一中学校区

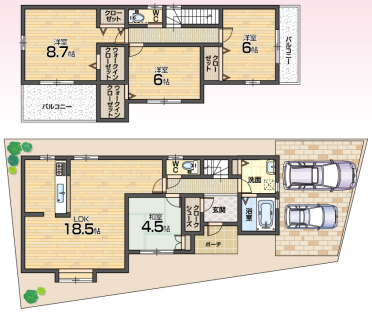

■参考プラン　全室南向きプラン
建延面積104.58㎡　建物価格1,834万円

充実設備のPITAT HOUSE
・ウレタン吹付断熱・外壁ペーベルパワーボード
・省エネ給湯暖エコジョーズ・ミストサウナ
・浴室乾燥機・床暖房・食器洗浄乾燥機
・リモコンキー・TVボード・キッチンキャビネット

・所在地／吹田市千里山西2丁目・交通／阪急千里線「関大前」駅歩4分・北大阪急行線「緑地公園」駅歩10分・土地面積／99.00㎡・用途地域／第一種中高層住居専用地域・建ぺい率／60%・容積率／200%・現況／更地・取引態様／売主

B 建築条件付売土地 千里山月が丘 土地価格 2,680万円

自由設計

・道路と敷地との高低差はほとんどございません

■参考プラン
建延面積98.83㎡（約29.89坪）
建物価格1,644万円（税込）
別途100万円（外構・建築確認・水道市納金）

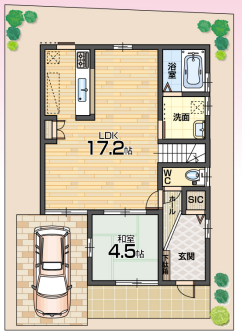

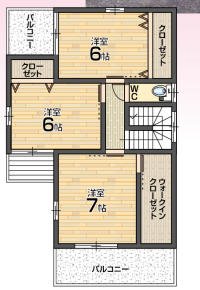

・千里第二小
・第一中学校区

・所在地／吹田市千里山月が丘・交通／阪急千里線「千里山」駅歩11分・土地面積／100.00㎡・用途地域／第一種中高層住居専用地域・建ぺい率／60%・容積率／200%・現況／更地・取引態様／売主

当社売主

C 中古一戸建 原　町　3 価格 2,980万円

頭金・ボーナス0円　月々81,032円

・平成12年10月建築
・平成27年4月室内大改装
・千里第一小・片山中学校区

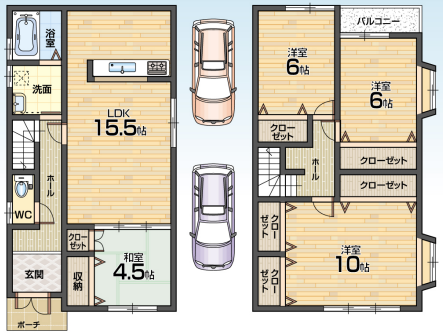

広告初登場

・普通車2台駐車可
・オール電化住宅
・収納豊富

・所在地／吹田市原町3丁目・交通／JR京都線「吹田」駅バス10分「片山中前」停歩2分・土地面積／100.25㎡・建延面積／100.89㎡・木造2階建・建築／平成12年10月・取引態様／売主

当社売主

D 中古マンション 千　里　山 価格 2,980万円

頭金・ボーナス0円　月々81,032円

ユニーブル千里山西

・平成18年11月建築
・ペット飼育可（規約有）
・充実の設備

広告初登場

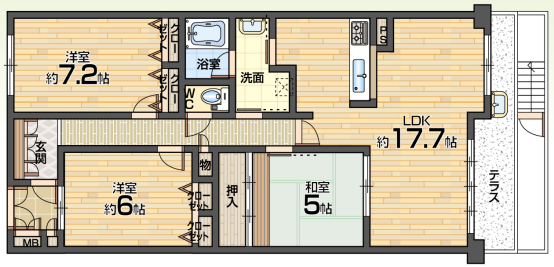

・千里新田小
・南千里中学校区

・所在地／吹田市千里山西6丁目・交通／阪急千里線「千里山」駅歩10分・専有面積／82.08㎡・テラス面積／13.23㎡・4階建・建築／平成18年11月・管理費等／月19,550円・取引態様／仲介

E 中古マンション 桃　山　台 価格 3,490万円

頭金・ボーナス0円　月々94,900円

ザ・レジデンス豊中アートコート

・平成22年1月建築　・充実の設備
・ペット飼育可（規約有）
・コンシェルジュサービス有
・東豊台小・第十五中学校区
・約5mのワイドキッチン

広告初登場

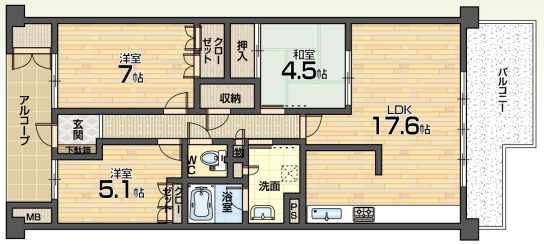

・3WAYアクセス可能
・北大阪急行線「桃山台」駅バス8分
・阪急宝塚線「豊中」駅バス10分
・大阪モノレール線「千里中央」駅バス13分

・所在地／豊中市東豊中町6丁目・交通／北大阪急行線「桃山台」駅バス8分「東豊中団地前」停歩4分・専有面積／77.80㎡・バルコニー面積／13.86㎡・6階建・建築／平成22年1月・管理費等／月17,770円・取引態様／仲介

賃貸・売買 ピタットハウス
http://www.ph0077.com/

南千里店
〒565-0852 吹田市千里山竹園2-25-5
ハウス住宅管理 有限会社

■お問い合わせはお気軽に
FreeDial 0120-508-843（コレハハヨサガソー）
E-mail…minamisenri@ph0077.com TEL 06-6192-3001　FAX 06-6192-3002

●間取図は簡略図につき実際とは多少異なる場合が有りますが現状を優先致します。●編集期間中に契約済になった場合はあしからずご了承ください。●掲載の返済例はすべてのお客様に該当するものではございません。●成約の際は規定の手数料（消費税別途要）を申し受けます。

売却物件大募集!!

只今買取り強化中!! 秘密厳守 無料査定

売る？ 売らない？ それとも賃貸？ からお客様第一の提案をさせていただきます。
まずはピタットハウス南千里店までお気軽にお問い合わせ下さい!

期間限定 今なら当社で成約したお客様に VJAギフトカード5万円分進呈!!
※当社で専属専任媒介契約でのご成約の方、物件価格1,000万円以上の方にかぎります。

おかげさまで400店舗達成 ピタットハウスだから安心

① 中古マンション 千里中央 価格2,080万円

頭金・ボーナス0円 月々56,559円

4/11(土)12(日) オープンルーム 13:00~17:00

※成約の際は期間中であっても中止する場合がございます。

ライオンズマンション豊中春日町609号

広告初登場

・平成11年7月建築
・平成27年4月 室内大改装済
・ペット飼育可（規約有）
・野畑小・第十四中学校区

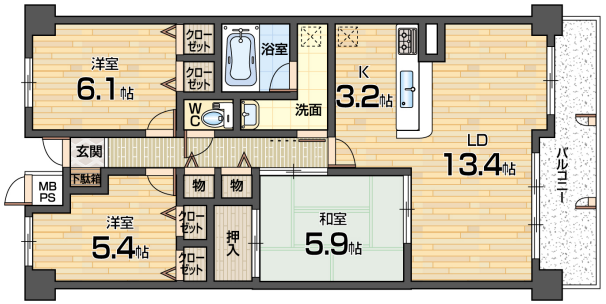

・所在地／豊中市春日町3丁目・交通／北大阪急行線「千里中央」駅バス15分「野畑小学校前」停歩6分・専有面積／73.13㎡・バルコニー面積／10.26㎡・6階建・建築／平成11年7月・管理費等／月16,610円・売主

③ 新築一戸建 芳野町 価格3,380万円

頭金・ボーナス0円 月々91,909円

・駐車スペース2台可
・フラット35S対応

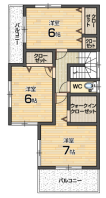

・土地30坪付

・所在地／吹田市芳野町・交通／地下鉄御堂筋線「江坂」駅歩15分・土地面積／101.50㎡・建延面積／99.63㎡・木造スレート葺2階建・完成／H27年2月・仲介

④ 新築一戸建 原町2 価格3,380万円

頭金・ボーナス0円 月々91,909円

・追焚機能付エコキュート仕様
・高遮断熱LOW-Eガラス仕様
・リビング床暖房・浴室暖房乾燥機
・食器洗い乾燥機・浄水器付
・経済的なオール電化住宅
・建物約40.5坪

・所在地／吹田市原町2丁目・交通／JR京都線「吹田」駅バス18分「原町2丁目」停歩2分・土地面積／80.82㎡・建延面積／134.19㎡・木造3階建・完成／H27年2月・仲介

⑤ 中古一戸建 千里山竹園1 価格3,480万円

頭金・ボーナス0円 月々94,628円

・平成13年3月建築

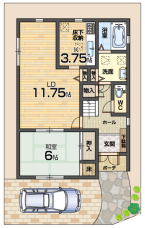

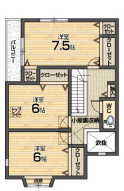

・千里第三小、第一中校区

・阪急千里線「千里山」駅 徒歩約10分
・北大阪急行線「緑地公園」駅 徒歩約16分
・元ダイワハウス分譲地

・4LDK+吹抜+屋根裏収納

・所在地／吹田市千里山竹園1丁目・交通／阪急千里線「千里山」駅歩10分・土地面積／100.63㎡・建延面積／105.16㎡・木造2階建・建築／H13年3月・仲介

⑥ 新築マンション 千里中央 価格3,990万円

頭金・ボーナス0円 月々108,496円

ジオ千里中央 A棟

新築未入居

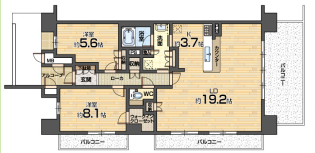

・最上階 角部屋（南西両面バルコニー）
・新築未入居物件
・北大阪急行線「千里中央」駅徒歩13分!!

・所在地／豊中市新千里北町2丁目・交通／北大阪急行線「千里中央」駅徒歩13分・専有面積／79.96㎡・バルコニー面積／21.27㎡・11階建・完成予定／H27年4月・管理費等／月16,930円・仲介

② 中古一戸建 片山町3 価格4,780万円

広告初登場

・耐震適合証明書発行できる物件ですのでローン控除受けれます
・南側が下がっているため眺望・陽当り良好

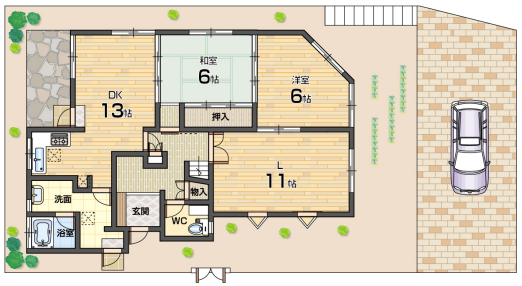

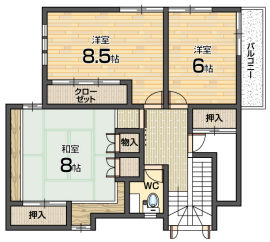

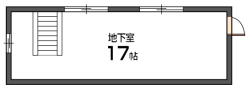

・土地60.46坪
・建物58.33坪

・室内全面改装渡し（システムキッチン・ユニットバス・シャンプードレッサー・クロス・フロアー・CF交換 etc.）

・外壁・屋根塗装工事も致します

・所在地／吹田市片山町3丁目・交通／JR京都線「吹田」駅歩9分・土地面積／199.89㎡・建延面積／192.83㎡・木造一部コンクリートブロック造スレート葺地下1階付2階建・建築／昭和62年7月・売主

当社売主

⑦ 中古マンション 南千里 価格550万円

頭金・ボーナス0円 月々14,955円

南千里第二コーポラスC棟

・イオン南千里店まで約310m（徒歩4分）

駐車場専用使用権付（別途180万円）

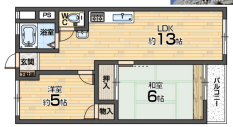

・南千里駅徒歩9分

・所在地／吹田市千里山西6丁目・交通／阪急千里線「南千里」駅歩9分・専有面積／51.84㎡・バルコニー面積／3.14㎡・11階建・建築／昭和48年10月・管理費等／月12,300円・仲介

⑧ 中古マンション 吹田 価格1,280万円

財形吹田ハイツ

・平成22年5月リフォーム済
（食洗機付システムキッチン・ウォシュレット付トイレ・追焚付ユニットバス・シャンプードレッサー・フローリング・CF・クロス・畳・建具・クローゼット・REC機能付TVモニターホン）

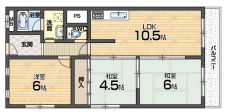

・最上階・南西角部屋
・便利な2WAYアクセス 阪急吹田駅徒歩9分 地下鉄江坂駅徒歩15分

・所在地／吹田市穂波町・交通／阪急千里線「吹田」駅歩9分・地下鉄御堂筋線「江坂」駅歩15分・専有面積／61.60㎡・バルコニー面積／6.72㎡・7階建・建築／昭和52年3月・管理費等／月13,000円・仲介 ※普通借地権付

⑨ 中古マンション 豊津 価格1,580万円

頭金・ボーナス0円 月々42,963円

豊津ファミリー

・平成26年9月全面改装済
（キッチン・UB・トイレ（シャワートイレ）・洗面台・シューズボックス入替、全面：クロス張替、LDK・洋室：フローリング貼り、廊下・洗面室・トイレ：床フロアタイル貼り、巾木替、全室照明器具設置、建具交換 etc.）

・豊津駅徒歩1分

・所在地／吹田市垂水町2丁目・交通／阪急千里線「豊津」駅歩1分・専有面積／63.18㎡・バルコニー面積／8.48㎡・10階建・建築／昭和50年8月・管理費等／月15,380円・仲介

⑩ 中古マンション 緑地公園 価格1,630万円

頭金・ボーナス0円 月々44,323円

エムアンドエッチ第3

・北大阪急行南北線「緑地公園」駅徒歩3分!
・スーパー阪急オアシス徒歩8分!

・所在地／豊中市東寺内11・交通／北大阪急行南北線「緑地公園」駅歩3分・専有面積／69.41㎡・バルコニー面積／24.22㎡・8階建・建築／昭和55年7月・管理費等／月13,510円・仲介

⑪ 中古マンション 千里丘 価格2,670万円

頭金・ボーナス0円 月々72,603円

アークレジデンス吹田千里丘

・北西角部屋
・階上に部屋がなく静かです
・住宅性能評価取得済で安心

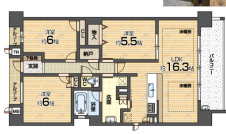

・平成25年3月建築

・所在地／吹田市尺谷・交通／JR京都線「千里丘」駅歩15分・専有面積／76.97㎡・バルコニー面積／11.16㎡・8階建・建築／平成25年3月・管理費等／月13,240円・仲介

⑫ 中古マンション 北千里 価格2,850万円

頭金・ボーナス0円 月々77,497円

ローレルコートアトレ千里青山台ブライト館

・平成25年2月建築
・ペット飼育可（規約による制限有）

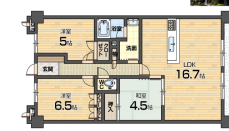

・青山台小・青山台中学校区

・所在地／吹田市青山台2丁目・交通／阪急千里線「北千里」駅歩13分・北大阪急行線「千里中央」駅バス8分「青山台2丁目」停歩3分・専有面積／74.22㎡・バルコニー面積／12.35㎡・6階建・建築／平成25年2月・管理費等／月13,610円・仲介

⑬ 中古マンション 千里山 価格3,580万円

BELISTA千里山

・阪急千里線「千里山」駅 徒歩約5分
・表面利廻り5.02%

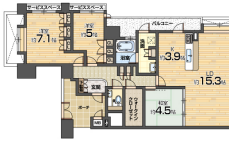

・現況賃貸中

・所在地／吹田市千里山東2丁目・交通／阪急千里線「千里山」駅歩5分・専有面積／85.28㎡・バルコニー面積／19.47㎡・7階建・建築／平成21年2月・管理費等／月16,440円・仲介

⑭ 中古マンション 桃山台 価格3,880万円

頭金・ボーナス0円 月々105,505円

桃山台ヒルズ

・平成23年2月建築
・桃山台駅徒歩6分
・千里竹見小・竹見台中学校区
・角部屋 ・ペット飼育可（規約有）

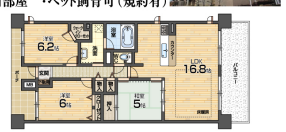

・所在地／吹田市竹見台3丁目・交通／北大阪急行線「桃山台」駅歩6分・専有面積／76.77㎡・バルコニー面積／13.10㎡・8階建・建築／平成23年2月・管理費等／月18,800円・仲介

賃貸・売買 ピタットハウス 〔南千里店〕

毎週水曜 定休日

他にも多数物件写真付きでご覧になれます

http://www.ph0077.com/
ピタットハウスは賃貸物件も充実しております

宅建業免許／大阪府知事（3）第50580号
ハウス住宅管理有限会社
吹田市千里山竹園2-25-5→イオン自の前
E-mail／minamisenri@ph0077.com

住宅ローンに自信有
●自己資金が… ●自営業で申告が… ●他社で借入が… ●転職したばかりで… ●契約社員なので… ●家賃は高いが、イマイチ購入に踏み切れない…etc
あきらめないで、まずご相談下さい。あなたの不安を解消します!!

●広告有効期限／平成27年4月末日